



## Vivienda T01-2D

Vivienda VPPL

Portal	P1
Planta	Bajo
Letra	C
Nº Dormitorios	2
Nº viviendas	1

Superficie útil total comp.:	75.81 m2
Superficie útil total int.:	68.92 m2
Superficie útil total ext.:	49.39 m2
Superficie construida total (con Z.C.):	95.95 m2

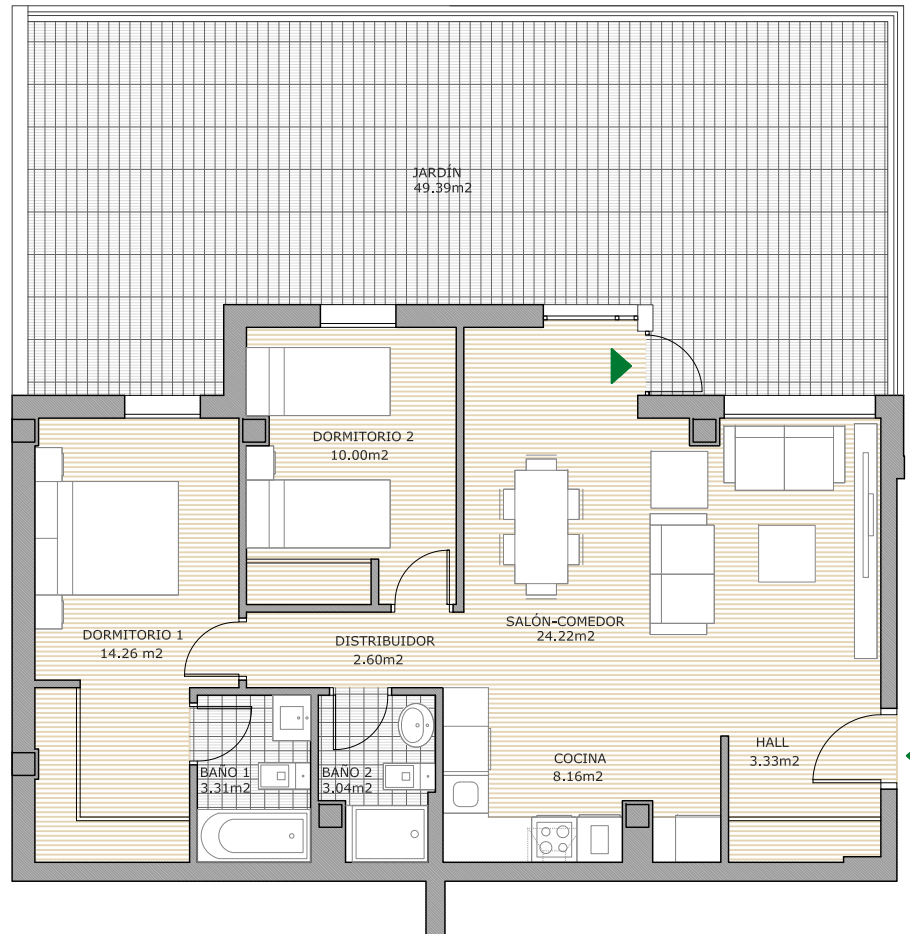

C/ Doctor Rafael Gómez - Cuevas

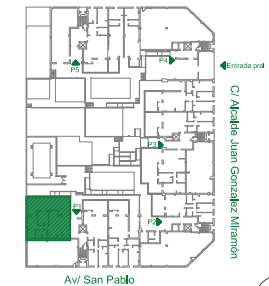

Promueve:

**Parque de la Rosa S.Coop Mad**

Gestiona y Comercializa:

Arquitectos:

**VIVEME**



60 VIVIENDAS VPPL, GARAJE Y TRASTEROS - CALLE ALCALDE JUAN GONZÁLEZ MIRAMÓN- VILLANUEVA DEL PARDILLO (MADRID)

RESIDENCIAL PARQUE DE LA ROSA S.COOP. MAD 60 VIVIENDAS VPPL - VILLANUEVA DEL PARDILLO (MADRID)

EL PRESENTE PLANO NO ES DEFINITIVO, YA QUE CORRESPONDE A FASE DE PROYECTO BÁSICO. RESIDENCIAL PARQUE DE LA ROSA S.COOP.MAD SE RESERVA LA FACULTAD DE INCLUIR MODIFICACIONES POR EXIGENCIAS TÉCNICAS, URBANÍSTICAS O ADMINISTRATIVAS. LAS SUPERFICIES DE LAS ESTANCIAS SON APROXIMADAS, PUDIENDO EXPERIMENTAR MODIFICACIONES POR RAZONES TÉCNICAS EN EL DESARROLLO DE LA EJECUCIÓN DE LA OBRA.

EL MOBILIARIO DE LA COCINA Y DEL RESTO DE LA VIVIENDA ES MERAMENTE ORIENTATIVO Y NO VA INCLUIDO EN EL PRECIO. LAS SUPERFICIES ÚTILES ROTULADAS SON SUPERFICIES COMPUTADAS SEGÚN EL REGLAMENTO DE VIVIENDAS CON PROTECCIÓN PÚBLICA DE LA COMUNIDAD DE MADRID.